Usûlü = Devrihindî

IRAK İLÂHÎ - 16

Beste : ?
Güfte : ?

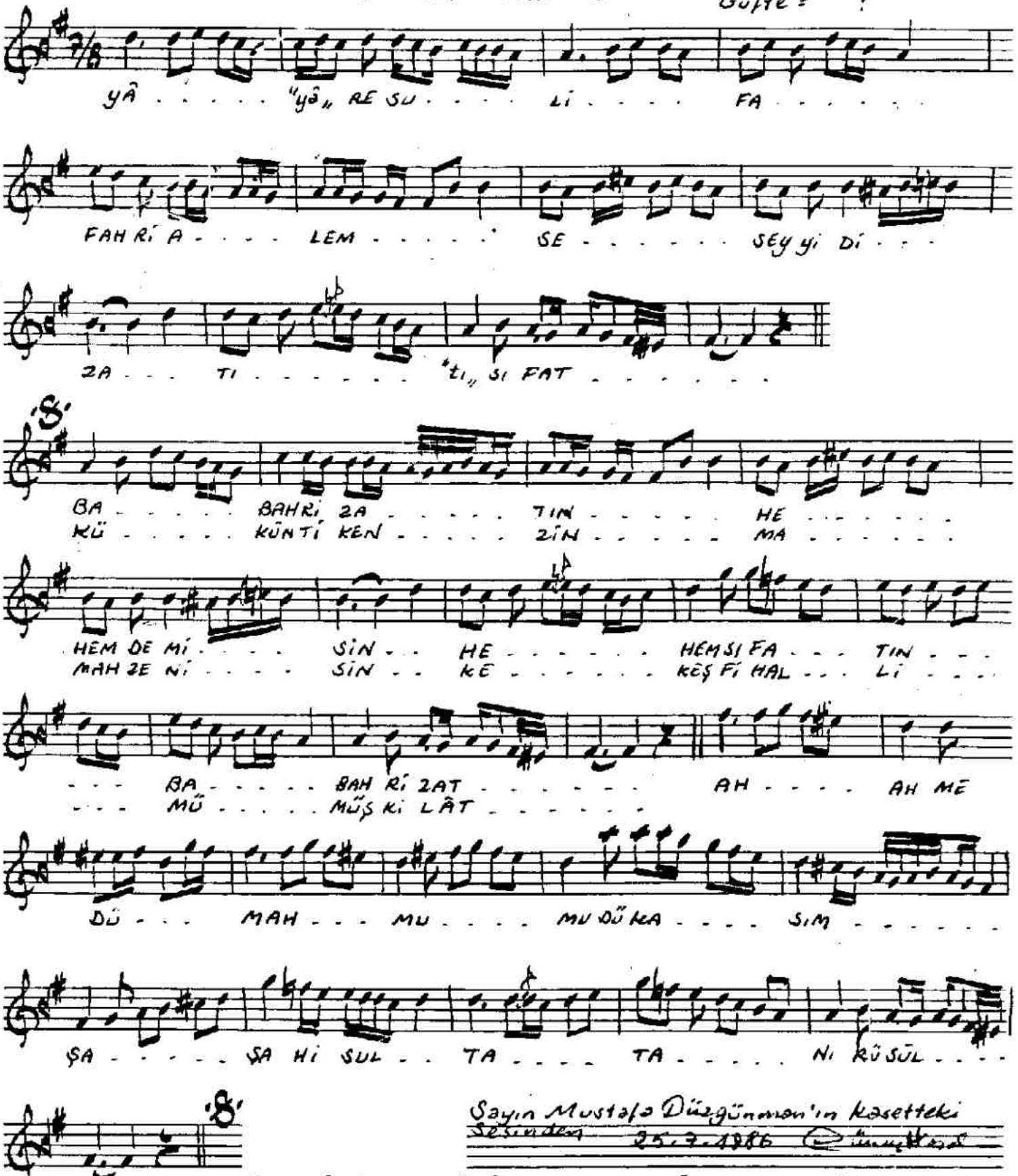

Sayın Mustafa Düzgünman'ın kasetteki sesinden 25.7.1986 Ümit Kod

YÂ RESÛL-İ FAHR-İ ÂLEM SEYYİD-İ ZÂT-I SIFÂT
BAHR-İ ZÂTIN HEMDEMİSİN HEM SIFÂTIN BAHR-İ ZÂT
AHMED Ü MAHMUD Ü KASIM ŞAH-I SULTAN-I RÜSÛL
KÜNT-İ KENZİN MAHZENİSİN KEŞF-İ HALL-İ MÜŞKİLÂT

Ümit Kod