18082

Söz: Ali Abdülkerimoğlu
Müzik: AKIN ÖZKAN

Aksak ♩: 120

Hicaz

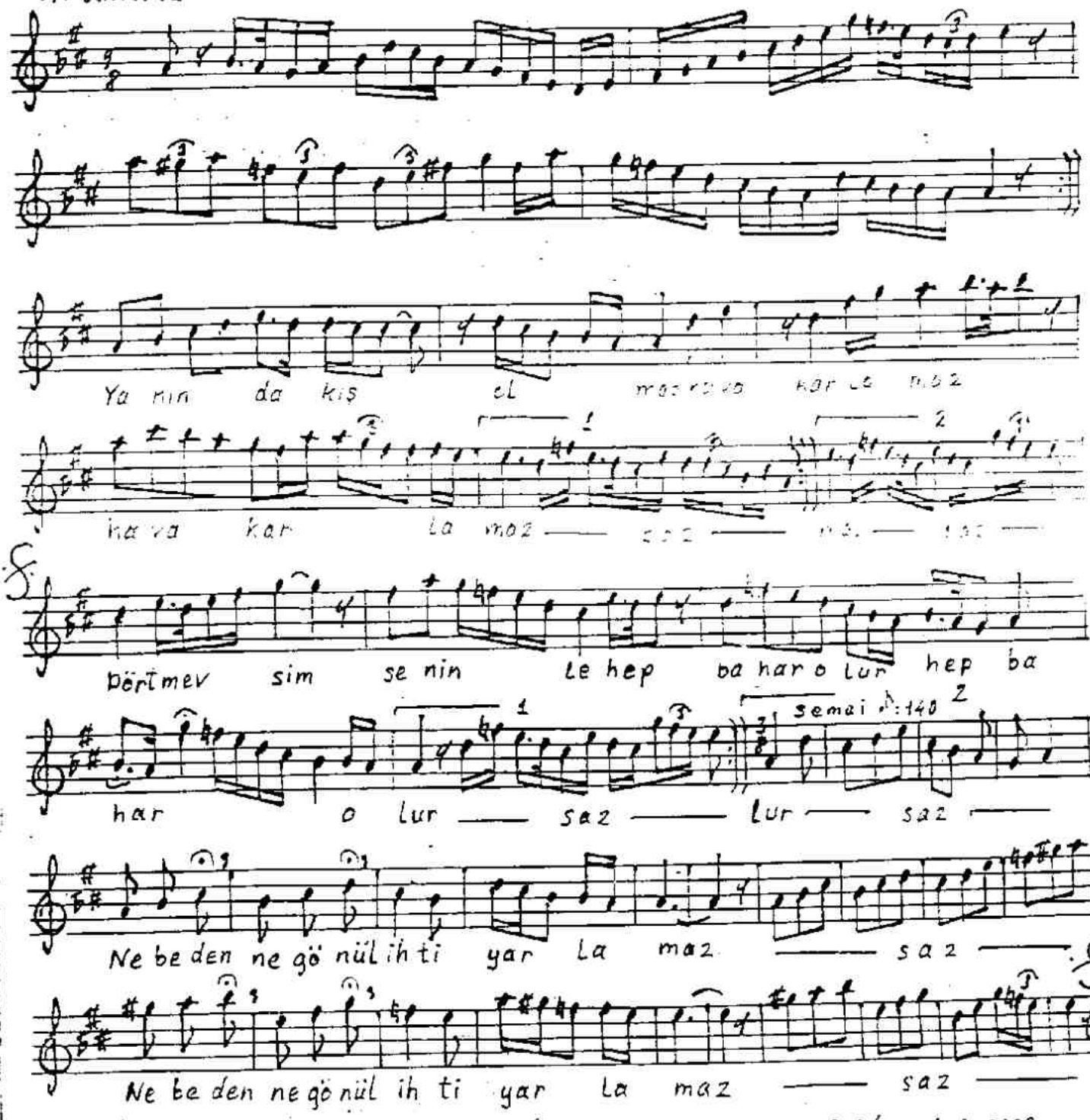


319/33 - 4.6.2000

YANINDA KIŞ OLMAZ, HAVA KARLAMAZ
DÖRT MEVSİM SENİNLE HEP BAHAR OLUR
NE BEDEN, NE GÖNÜL İHTİYARLAMAZ
DÖRT MEVSİM SENİNLE HEP BAHAR OLUR

**T.R.T.**
**MÜZİK DAİRESİ**
**T.S.M.**